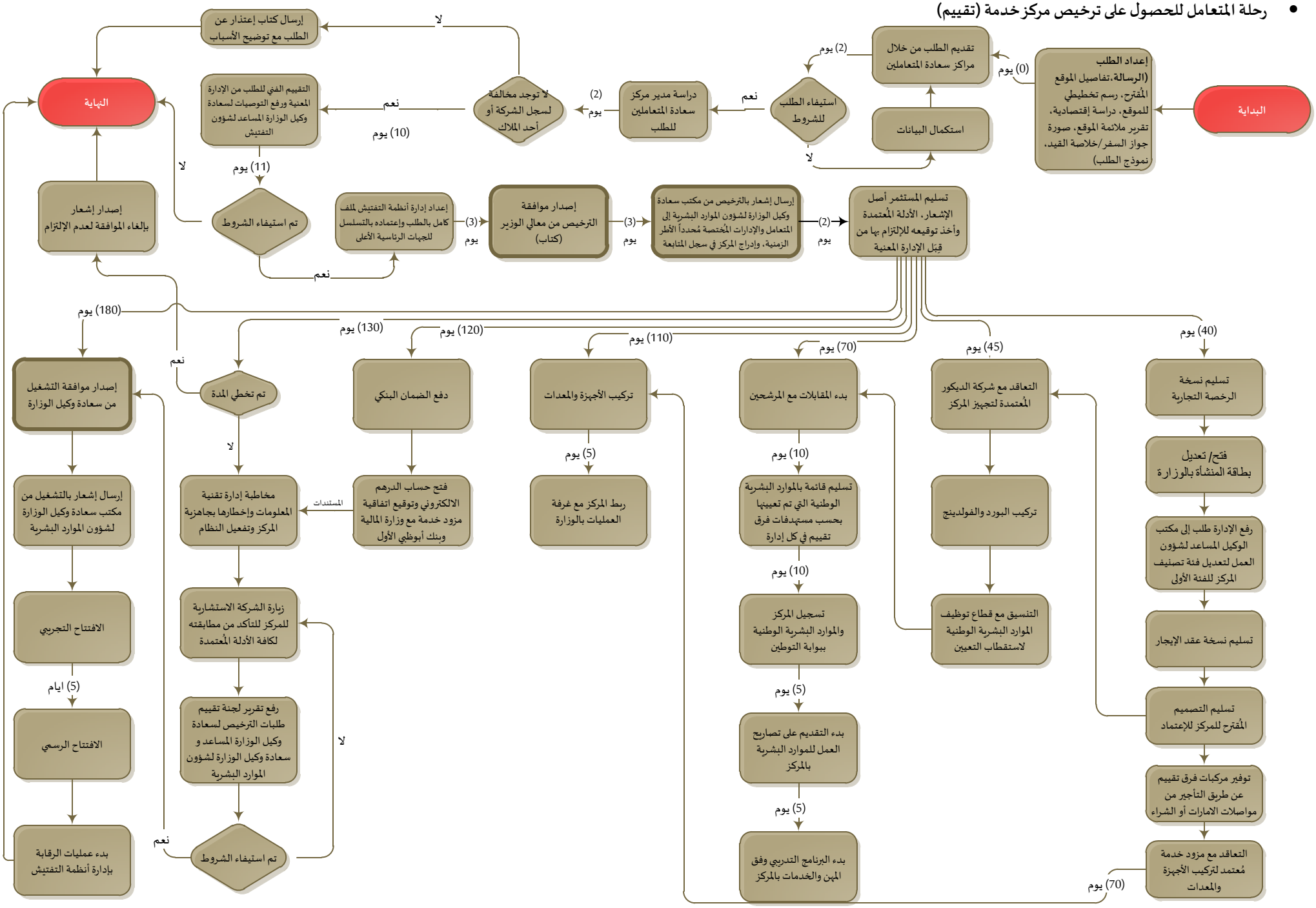- رحلة المتعامل للحصول على ترخيص مركز خدمة (تقييم)